

WELD COUNTY SCHOOL DISTRICT RE-3J

Actualización Capital de la Construcción

2016 Elección de Bono

Reuniones de la Comunidad Realce de Diseños

Nueva Primaria Lochbuie Necesita un Nombre !!

La nueva escuela primaria en Lochbuie aún no ha sido nombrada y el distrito ha establecido un plan para identificar un nombre antes del inicio de la construcción durante el verano de 2017. El Grupo Asesor del Diseño fue encargado de recomendar un nombre a la Junta de Educación a mediados de Mayo. Como tal, el grupo está solicitando la entrada de toda la comunidad en un nuevo nombre de la escuela. El grupo determinó que las sugerencias deberían estar dentro de uno de tres temas: 1) Naturaleza, 2) Pradera, o 3) Ubicación Geográfica. Se ha desarrollado una encuesta electrónica para recabar sugerencias. La encuesta se puede acceder aquí. La sugerencia de los estudiantes también se busca en el proceso de nombrar.

En marzo se realizaron dos reuniones comunitarias donde se describió el proceso de diseño de la escuela y se mostraron las imágenes exteriores e interiores de la escuela primaria renovada de Hudson y la nueva escuela primaria en Lochbuie. Para ambos proyectos, los diseños esquemáticos han sido completados y los arquitectos están trabajando en el Desarrollo del Diseño (DD). La siguiente fase será la Documentación de Construcción (CD) que se completa antes de comenzar la construcción.



Entrada Principal de la Escuela Primaria Hudson



Entrada Principal de la Nueva Primaria Lochbuie

En esta edición:

Otros Proyectos del Distrito	2
Renovaciones de la Secundaria	2
Actualización CCA	2
Renovaciones en Hudson	3
Nueva Primaria Lochbuie	3

Transparencia del Programa de Bonos 2016

El Distrito proporcionará actualizaciones sobre los gastos de los proyectos de construcción y el capital identificados mediante el programa de Bonos 2016. Cada proyecto principal será rastreado por separado una vez que se hayan fijado los presupuestos finales y los plazos. Esta edición de la CCU contiene el gasto total del pre-

supuesto hasta la fecha. El Comité de Rendición de Cuentas del Distrito recibirá información más detallada de manera regular como parte de su rol en ser el grupo de supervisión ciudadana. La cantidad gastada hasta la fecha

incluye principalmente gastos de diseño y consultoría.

Key Stats At A Glance	
Current Weld RE3J Budget	\$60,782,686.86
Current Spent	\$2,091,643.31
Remaining Spend to Finish	\$57,316,971.64
Total Project Completion	3%

Otros Proyectos del Distrito Comenzarán

Se han programado reuniones de lanzamiento para los trabajos moderados de mantenimiento y renovación en WCHS, Hoff Elementary y Lochbuie Elementary. Estas reuniones ayudarán a determinar una mayor especificidad en los proyectos identificados a través del proceso de pre-bond, incluyendo lugares para el arte y STEM en las escuelas primarias. Proyectos anticipados que serán terminados durante el verano de 2017 incluyen:

- Tratamiento de Agua/Sistemas de Filtración en todo el distrito
- Iluminación del Campo Atlético
- Reducción de Asbestos en Hudson y Edificio de Ladrillo Rojo
- Hoff y Lochbuie mejoras en los patios de recreo
- Reemplazos de techos en WCHS, Hoff y Lochbuie
- Reparaciones de Estacionamiento y rayas en todo el distrito

Renovaciones De La Escuela Intermedia Toman Forma

Un Grupo Asesor de Diseño completó su trabajo sobre las renovaciones en WCMS. Los componentes educativos primarios a ser renovados incluyen laboratorios de ciencias, un aula de arte y un laboratorio STEM. La es

cuela también verá una cafetería y una cocina renovada junto con una oficina rediseñada con el fin de crear una entrada segura para los visitantes de la escuela. La firma de arquitectos está trabajando a

través de Desarrollo de Diseño en este trabajo, y una línea de tiempo para la construcción aún no se ha determinado. La imagen muestra las áreas de la escuela con la renovación más concentrada.



Actualización CCA

El Grupo Asesor de Diseño de CCA continúa trabajando con DAO Architecture y Fransen-Pittman para diseñar una adición al edificio modular principal. Nueva construcción incluye aproximadamente 5.000 pies cuadrados para incluir una nueva entrada segura, biblioteca y espacio de desarrollo profesional, baños dedicados para

estudiantes de primaria, y un laboratorio STEM. Un nuevo espacio, con la reestructuración del espacio actual, permite la separación de clases de arte y música, clases de matemáticas dedicadas a la escuela intermedia y espacio para expandir la intervención. Aunque no se espera que la nueva construcción

comience hasta agosto, los planes para reemplazar pisos viejos en las aulas, actualizar la iluminación, proporcionar soluciones de almacenamiento en las aulas y hacer las reparaciones necesarias a ambos edificios comenzarán inmediatamente después del último día de escuela a finales de mayo.

Renovación de la Escuela Primaria Hudson



Prestación del Exterior de Hudson: Dando Frente al Sudeste

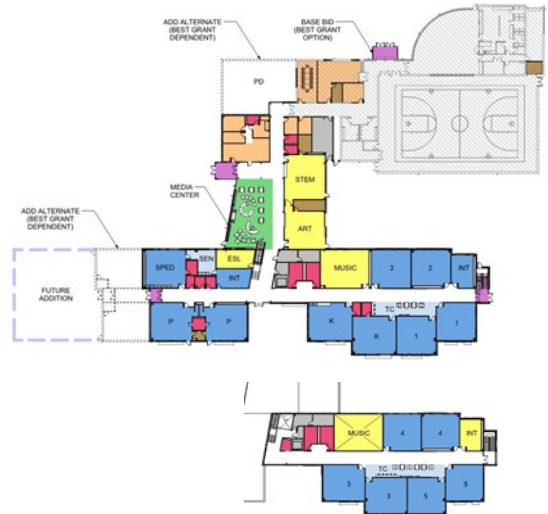

Primaria Hudson Plan de pisos (2 pisos)



Plan del Sitio para la Escuela Primaria Hudson



Representación del interior de Hudson: Orientación sur en el Media Center.

Nueva Escuela Primaria Lochbuie



Prestación del Exterior de Hudson: Dando Frente al Norte



Nueva Primaria Lochbuie Plan de Piso



Plan de Sitio para la Nueva Escuela Primaria Lochbuie



Representación del interior de Lochbuie: Orientación oeste en el Media Center